

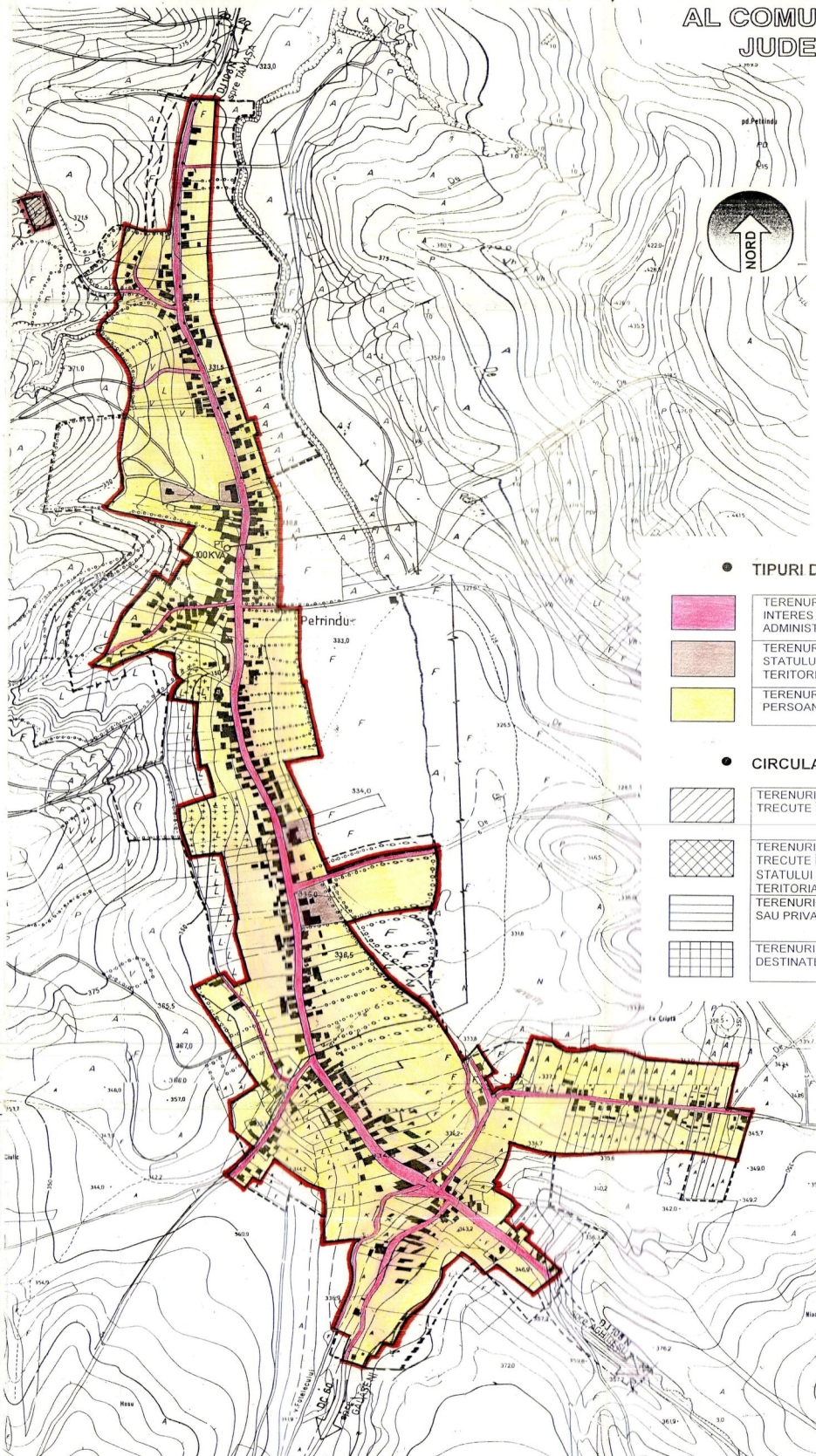



# Localitatea PETRÎNDU, PLAN URBANISTIC GENERAL AL COMUNEI CUZĂPLAC JUDEȚUL SĂLAJ



## TIPURI DE PROPRIETATE

	TERENURI APARTINÂND DOMENIULUI PUBLIC DE INTERES NAȚIONAL SAU AL UNITĂȚILOR ADMINISTRATIV TERITORIALE (COMUNE)
	TERENURI APARTINÂND DOMENIULUI PRIVAT AL STATULUI SAU AL UNITĂȚILOR ADMINISTRATIV TERITORIALE (COMUNE)
	TERENURI PROPRIETATE PRIVATĂ A - PERSOANELEOR FIZICE SAU JURIDICE

## CIRCULAȚIA TERENURILOR

	TERENURI CE SE INTENȚIONEAZĂ A FI TRECUTE ÎN DOMENIUL PUBLIC
	TERENURI CE SE INTENȚIONEAZĂ A FI TRECUTE ÎN DOMENIUL PRIVAT AL STATULUI SAU UNITĂȚILOR ADMINISTRATIV TERITORIALE (COMUNE)
	TERENURI AFLATE ÎN DOMENIUL PUBLIC SAU PRIVAT DESTINATE CONCESIONĂRII
	TERENURI AFLATE ÎN DOMENIUL PRIVAT DESTINATE SCHIMBULUI

SCARA 1/5.000 0 100 200 300 400 500 metri

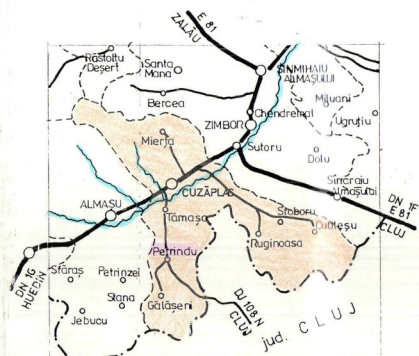

**SpAU**

STUDIO pentru  
ARHITECTURA și URBANISM  
CLUJ - NAPOCA  
Str. Horea nr. 78  
tel. 434032 fax. 434032

proiect **PLAN URBANISTIC GENERAL  
AL COMUNEI CUZĂPLAC JUDEȚUL SĂLAJ**  
beneficiar **CONSILIUL JUDEȚEAN SĂLAJ**  
set proiect arh. Traian ILCA SUȚIU planșa  
proiectat arh. Lucian POPA  
arh. Mircea FURDEA

desenat teh. Dorin TURCU  
localitatea **PETRÎNDU**  
OBIECTIVE DE UTILITATE PUBLICĂ  
FORMA DE PROPRIETATE

pr. nr. 123/98  
data 12/1998  
faza P.U.G.  
scara 1/5.000

plansa nr.  
**5/c**